

PROPOSED LAY-OUT MAP OF "PRABHU NAGAR"

AT VILLAGE :-BALLUWALI,TEH:-KHANDELA,SIKAR.
KHASRA NO :- 838.

SCALE :- 1" =50' FEET

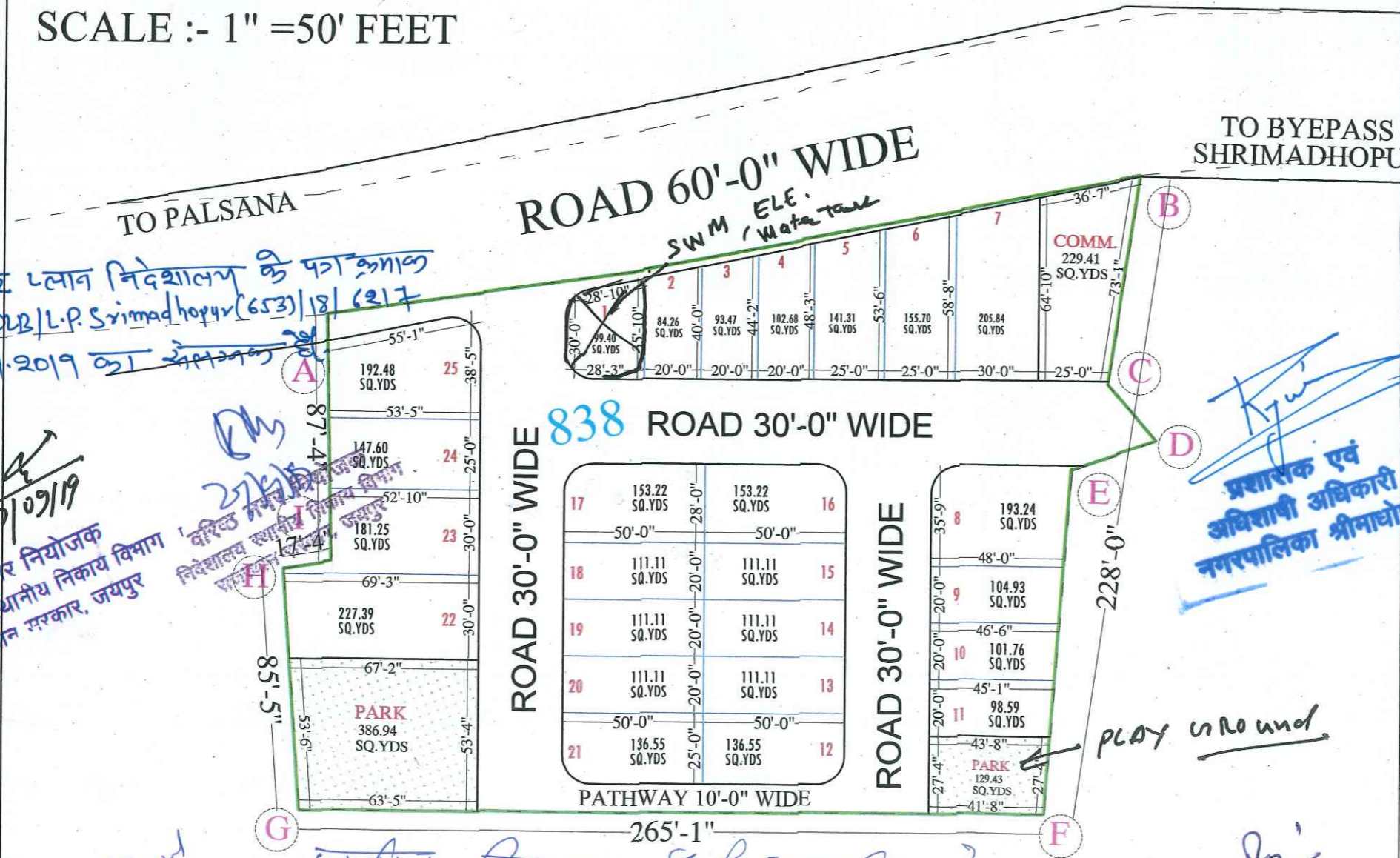

उम्मे ले-आइए प्लान निदेशालय के फा-क्रमांक
F.59 A CTP/DUB/L.P. Srimadhopur (653)/18/1817
दिनांक 30.09.2019 का संपादन

27/09/19
उप नगर नियोजक
निदेशालय स्थानीय निकाय विभाग
राजस्थान सरकार, जयपुर

Lokesh Mittal
कनिष्ठ अभियन्ता
नगरपालिका, श्रीमाधोपुर

उपरोक्त विषय का पूरा ड्रॉइंग करवाकर ले कर
लगातार आइए तक नवशा लाई संपादन के
करुकर के

प्रशासक एवं
अधिसापी अधिकारी
नगरपालिका श्रीमाधोपुर

PLAY GROUND

भू-उपयोग विशलेषण

क्र.सं.	भू-उपयोग	क्षेत्रफल (वर्गगज)	प्रतिशत	योजना में कुल प्रतिशत
1.	आवासीय	3276.78	54.24	54.24
2.	व्यावसायिक	229.41	3.79	3.79
3.	पार्क	516.38	8.54	8.54
4.	टोस कचरा संग्रहण हेतु	99.40	01.64	01.64
4.	सड़क	1919.55	31.79	31.79
कुल क्षेत्रफल		6041.52	100.00	100.00

नोट :- नगर पालिका द्वारा प्रस्तावित ले-आउट प्लान के इस कार्यालय द्वारा संशोधित किया गया है, जो कि संलग्न अनुसार है, तथा योजना में भू-उपयोग विस्तार संशोधित अनुसार ही रखा जाएगा।

भूखण्डों की तालिका

क्र. सं.	भूखण्ड के प्रकार	भूखण्डों की संख्या	कुल भूखण्ड
1.	आवासीय आवासीय भूखण्ड	24	24
2.	व्यावसायिक	01	01
3.	पार्क	02	02
4.	टोस कचरा संग्रहण हेतु	01	01
कुल भूखण्डों की संख्या		28	28

NAME OF SCHEME: "PRABHU NAGAR"

NORTH: SCALE: 1" = 50' Feet

DRAWING TITLE: PROPOSED LAYOUT PLAN FOR

PROJECT:

DEVELOPERS:

0 50 100 200 300 FEET.

SCALE: 1 INCH = 50 FEET

Tricad consultancy

A Complete Design Studio
706 PATEL MARG (MADHYAM MARG)
NEAR BY MANSAROVER PLAZA
E-mail:- Tricad2019@gmail.com
MOBILE:- 9784970855, 7737245189

SUBMITTED TO:- COLLECTOR JAIPUR

TRICAD CONSULTANCY
32 Kalyan Colony
Front of Gaurav Tower
Malviya Nagar, JAIPUR - 302017

4.09.18
उप-उपस्थिति

27/09/19
उप नगर नियोजक
निदेशालय स्थानीय निकाय
राजस्थान सरकार