

श्री जैसलमेर पुष्करणा समाज समिति

श्री वल्लभ निकुंज, ब्राह्मणों की गली, उम्मेद चौक, जोधपुर - 342 002 (राज.) ☎ 0291-2550303

सेवा में,
श्रीमान उप आवासन आयुक्त महोदय,
राजस्थान आवासन मण्डल, जोधपुर ।

दिनांक: 31/10/2019

439
31-10-19

विषय- जैसलमेर पुष्करणा समाज जोधपुर के लिये सामुदायिक भवन वास्ते लगभग 1500 वर्ग मीटर भू-खण्ड निःशुल्क/रियायती दर पर उपलब्ध करवाने हेतु।

महोदयजी,

श्री जैसलमेर पुष्करणा समाज समिति (रजिस्टर्ड सं 179/जोधपुर 2014) जोधपुर शहर में वर्षों से रह जैसलमेर पुष्करणा समाज की एक वैधानिक संस्था है जो समाज के उत्थान एवं विकास के लिये समय समय पर विभिन्न कार्यक्रमों का आयोजन करती आ रही है , लेकिन एक स्थाई स्थान के अभाव के कारण कई परेशानियों का सामना करना पड रहा है । समाज के उत्थान एवं विकास के लिये एक सामुदायिक भवन की जैसलमेर पुष्करणा समाज जोधपुर की आज एक नितान्त आवश्यकता बन गई है ।

अतःहमारा राजस्थान आवासन मण्डल से सादर निवेदन है कि जैसलमेर पुष्करणा समाज जोधपुर को सामुदायिक भवन के लिये जोधपुर शहर में राजस्थान आवासन मण्डल की चौपासनी आवासीय योजना में एक 1500 वर्ग मीटर का भू खण्ड निःशुल्क /रियायती दर पर उपलब्ध करवाने की अनुकम्पा करे । इस सम्बन्ध में हम सभी वैधानिक औपाचरिकताएं पूर्ण करने को तैयार है ।

हार्दिक आभार।

भवदीय

Dileep
(अध्यक्ष)
डी.के.वास

चेरिटेबल,समाजिक, धार्मिक संस्थाओं/संगठनो/सोसायटी को आवंटन हेतु

प्रार्थना पत्र

1. संस्था/संगठन का नाम : श्री जैसलमेर पुष्करणा समाज समिति जोधपुर
2. प्रार्थी का नाम : डी. के. व्यास - अध्यक्ष
(अधिकृत हस्ताक्षर कर्ता)
3. डाक पता, : डी. के. व्यास, 15 बी चौपासनी हाऊसिंग बोर्ड,
जोधपुर - राजस्थान
टेलिफोन /मोबाईल नं : मोबाईल न 9680000902
मेल आई डी : dileepvyas@gmail.com
4. भूमि आवंटन का उद्देश्य : जैसलमेर पुष्करणा समाज के लिये
जोधपुर शहर में छात्रावास -विश्रामस्थल
एवं अन्य सुविधाएं वास्ते
5. चाहे गये क्षेत्रफल का विवरण (यदि कोई हो तो) : 1500 से 2000 वर्ग मीटर भुखण्ड
6. भूमि का क्षेत्रफल (वर्गमीटर में) : 1500 से 2000 वर्ग मीटर भुखण्ड
7. प्रोजेक्ट रिपोर्ट का सारांश(संस्थान, अनुमानित निवेश, निर्मित होने वाला क्षेत्रफल, समाज को होने वाले लाभो बाबत संक्षिप्त विवरण : संलग्न है (CP 11 to 46)
8. संस्थान को राज्य सरकार द्वारा पूर्व में आवंटित भूमि का विवरण :
पूर्व में राज्य सरकार द्वारा किसी प्रकार से भूमि आवंटित नहीं हुई है
9. संलग्न किये जाने वाले दस्तावेज
 - i. रजिस्ट्रेशन प्रमाण पत्र : संलग्न है (CP 10)
 - ii. बाईलॉज / रेग्युलेशनस : संलग्न है (CP 17 to 24)
 - iii. गत तीन वर्षों की ऑडिट रिपोर्ट व बैलेन्स शीट : संलग्न है (CP 25 to 28)
 - iv. संस्थान का भूमि आवंटन के लिए लिया गया प्रस्ताव जिसमें अधिकृत हस्ताक्षरकर्ता जो आवंटन हेतु आवेदन करेगा , उल्लेख हो : संलग्न है (CP 1 & 2)
 - v. प्रोजेक्ट रिपोर्ट (चाही गई भूमि पर बनने वाले प्रोजेक्ट बाबत मुख्य विवरण : संलग्न है (CP 11 to 46).
 - vi. रुपये 5000/- (पाँच हजार रुपये)का बैंक का डी डी/पे-ऑर्डर जो सम्बंधित शहरी निकाय के सचिव/अधिशषी अधिकारी/मुख्य कार्यकारी अधिकारी के नाम : संलग्न है (CP —)

यह प्रमाणित किया जाता है कि उपरोक्त वर्णित सूचनाए मेरी जानकारी व विश्वास अनुसार सत्य है व कुछ भी नहीं छुपाया गया है । संस्थान/कम्पनी/आवेदनकर्ता आवंटन शर्तों/निर्देशों व उप-विधियों आदि की समस्त शर्तों की पूर्णता पालन करेगा । शर्तों के अवहेलना करने पर आवंटन करने वाला शहरी निकाय (Urban Body) आवंटन निरस्त करेगा व आवंटन, भूमि पर बने अन्य निर्माण को कब्जे में लेने हेतु स्वतंत्र रहेगा ।

दिनांक 31.10.2019

स्थान जोधपुर

Dileep Vyas
अधिकृत हस्ताक्षर कर्ता

नाम व पद - डी के व्यास, अध्यक्ष, श्री जैसलमेर पुष्करणा समाज समिति जोधपुर ।

12

10

राजस्थान सरकार



सत्यमेव जयते

रजिस्ट्रीकरण प्रमाण-पत्र

क्रमांक..... 179 / जोधपुर / 2014-15

यह प्रमाणित किया जाता है कि श्री जयलक्ष्मी मेर

पुष्करवा/समाज समिति, ब्राह्मवो की गल्ली,
उम्मेद चौक

जिला जोधपुर का

राजस्थान संस्था रजिस्ट्रीकरण अधिनियम, 1958 (राजस्थान अधिनियम संख्या 28, 1958) के अन्तर्गत रजिस्ट्रीकरण आज किया गया।

यह प्रमाण-पत्र मेरे हस्ताक्षरों और कार्यालय की सील से आज दिनांक 30 माह 12 सन् 2014 को जोधपुर में दिया गया।



रजिस्ट्रार (संग्रहालय)
जोधपुर

Part Layout Plan of Sec 17E CHB, Jodhpur

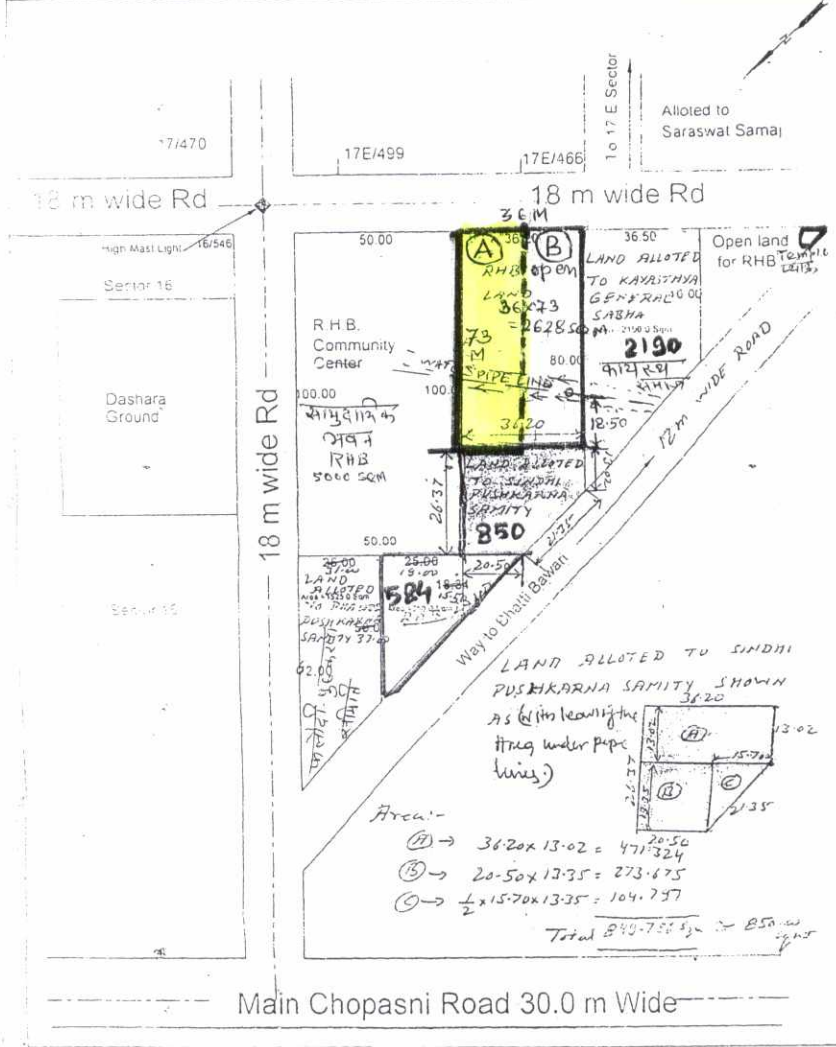

PROPOSED - LAND
 $36M \times 73M = 2628 \text{ SQM}$
 SHOWN AS

(C.R. Deftan)
 R.E. Div. Jodhpur

$\frac{1}{2}$ of the Proposed Land
 i.e. $\frac{2628}{2} = 1314 \text{ SQM}$
 Marking 'A'

R.E. Div. Jodhpur

PROPOSED LAND SHOWN AS

Area of proposed LAND = 1314.0

Handwritten signature and stamp: R.E. Div. Jodhpur

Proposed land for Puskarna Samaj Samiti
 $\frac{36M \times 73M}{2} = \frac{2628}{2} = 1314.0 \text{ SQM}$

SHOWN AS - Marked 'A'

HANDOVER BY

Handwritten signature and stamp: 40/20/2018

TAKEN OVER BY

Handwritten signature and stamp: 4/1/18